# MANUAL DE GERAÇÃO DE SPED

IMPORTACAO DE LOTE PARA GERAR SPED FISCAL E SPED PIS COFINS

Verificar no cadastro de filial os dados do contador (Ferramentas - > Cadastro de Filial)

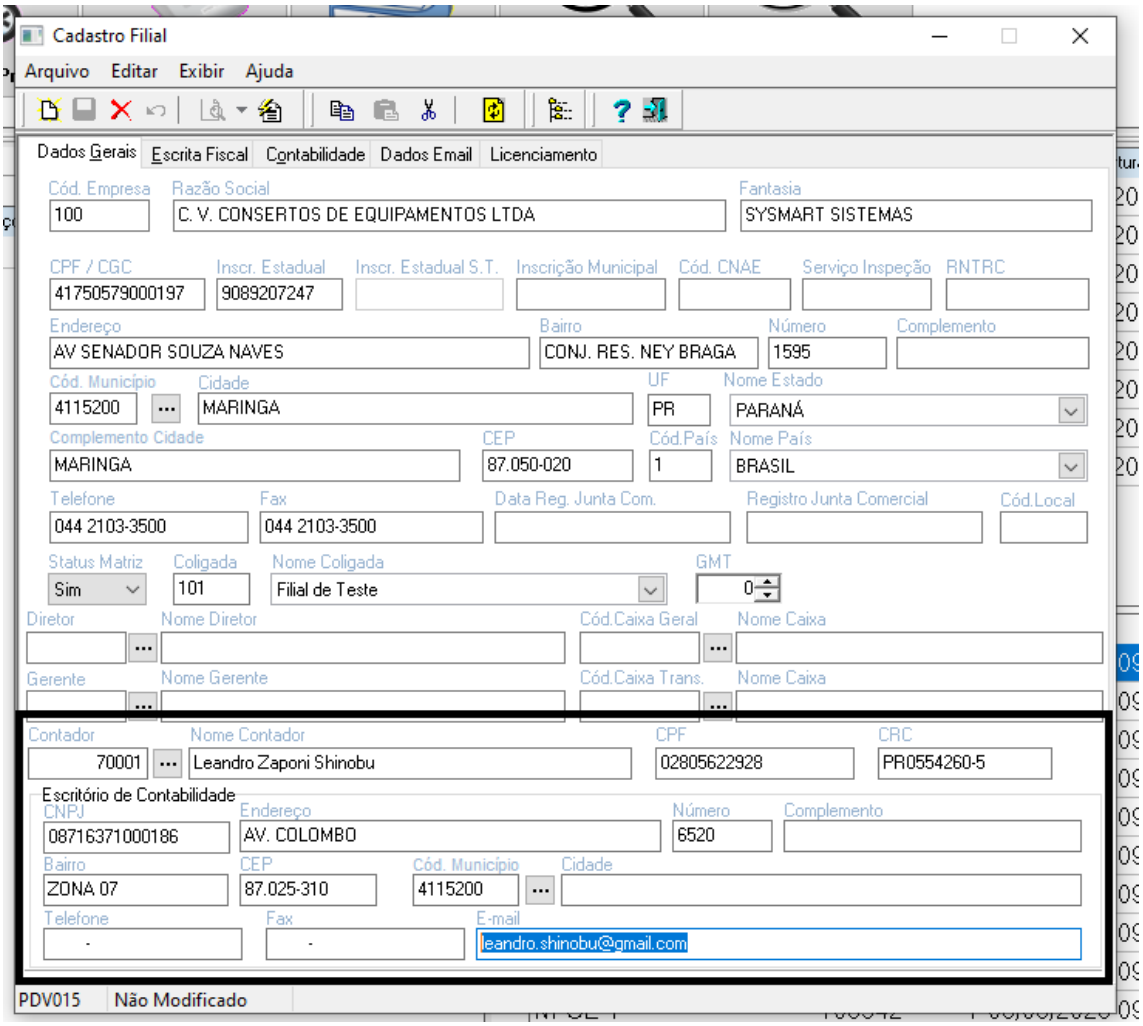


---

Cliente novo no Regime Lucro Real – verificar se as functions estão criadas

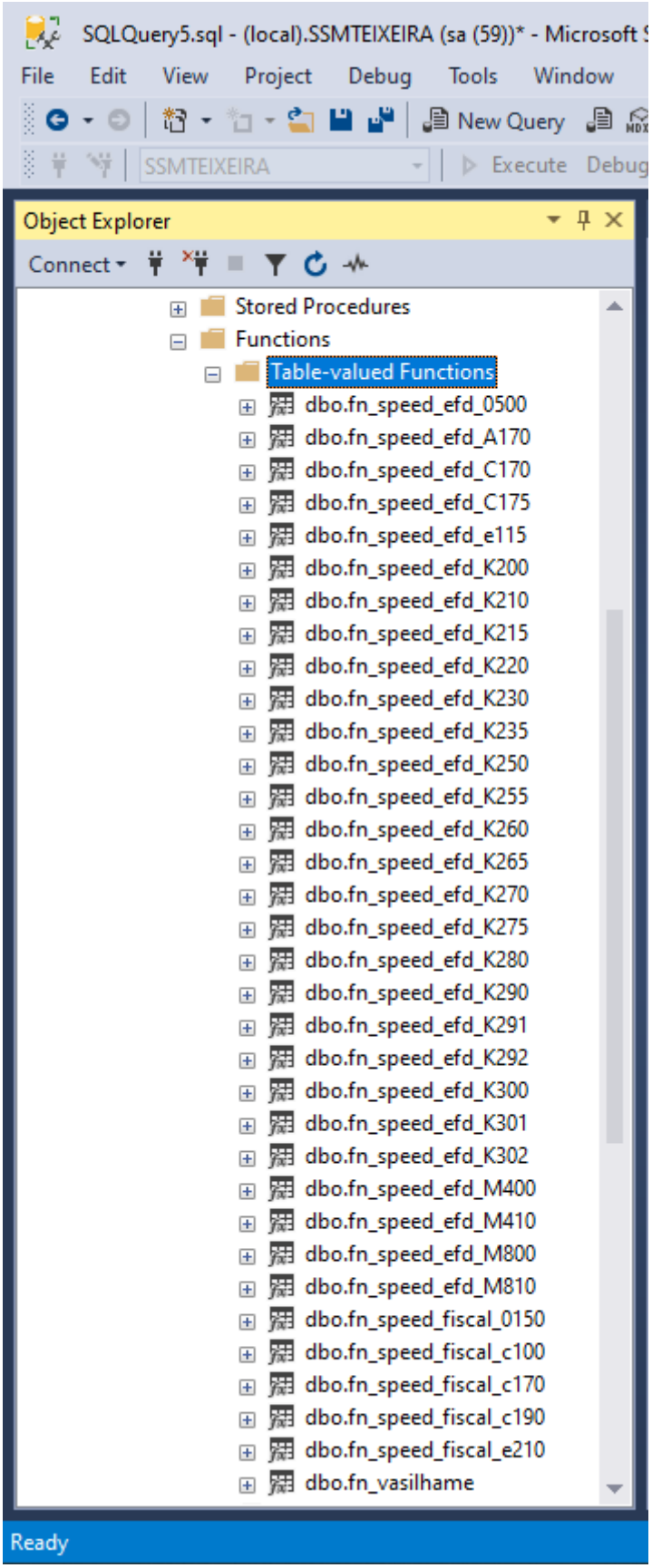


Caso não esteja criada utiliza o script (cria_funcao_sped.sql)

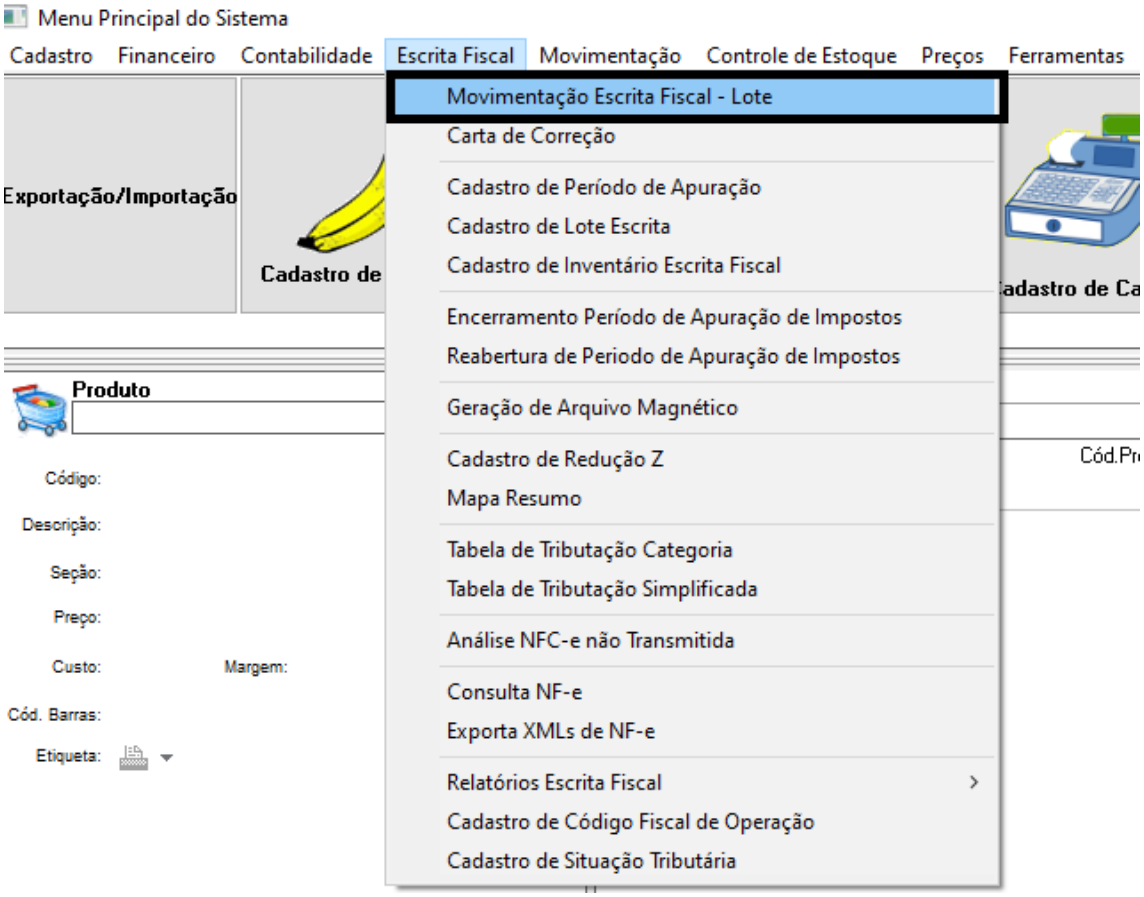


REALIZAR IMPORTACAO DO LOTE DE ENTRADA

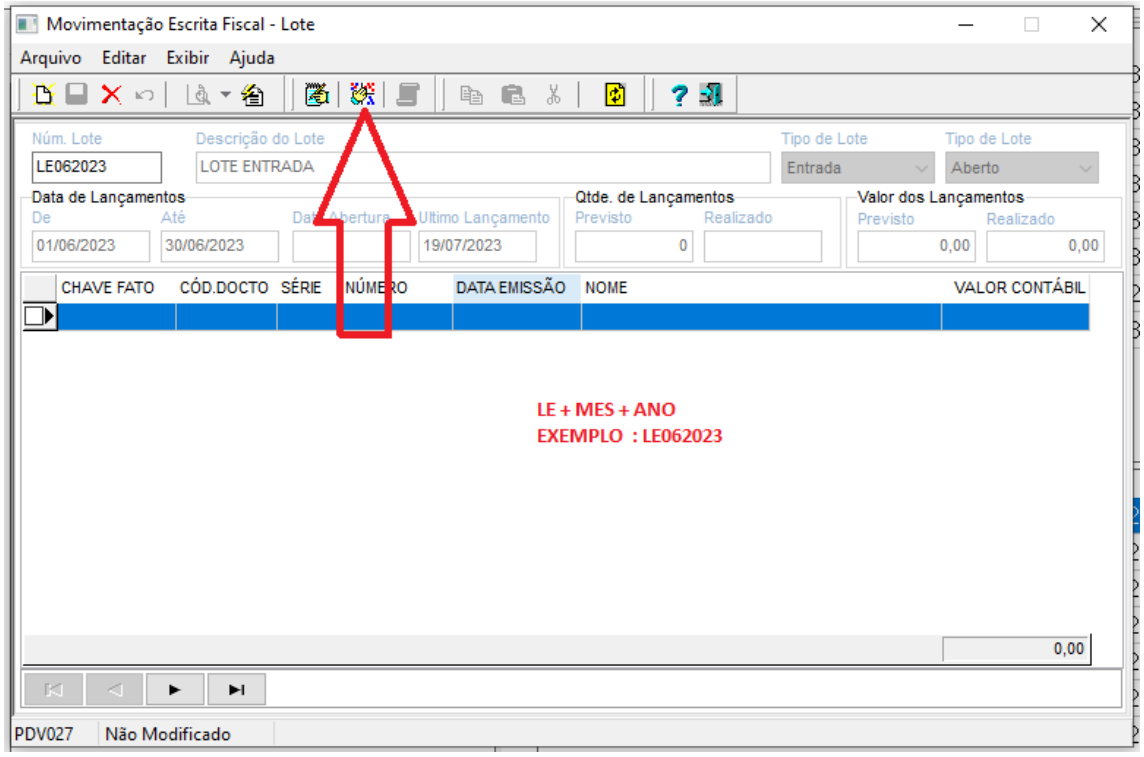

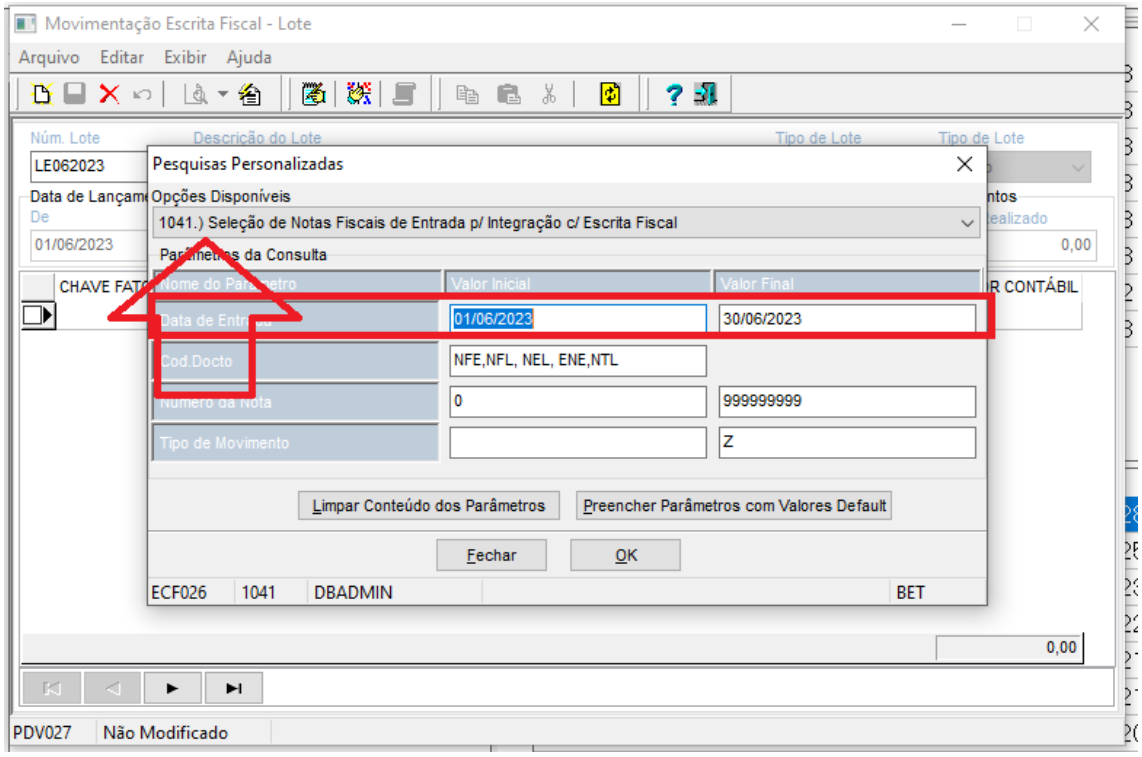


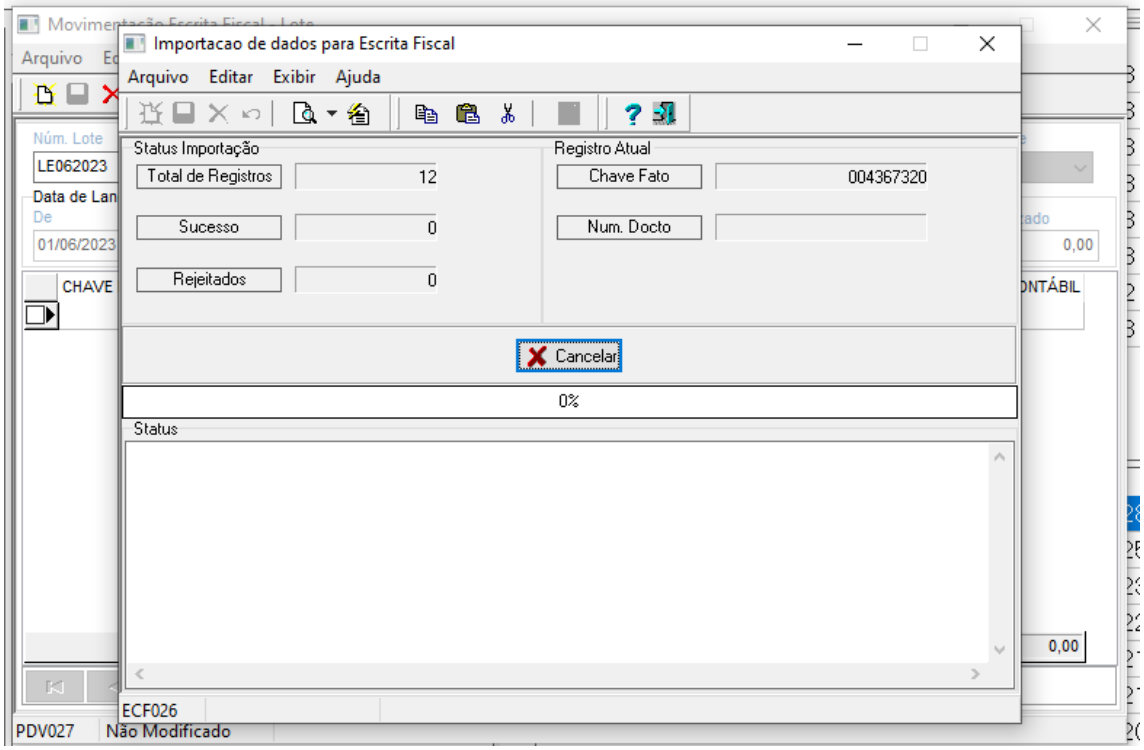


SO AGUARDA TERMINAR DE IMPORTAR O LOTE DE ENTRADA

IMPORTAÇÃO DO LOTE DE SAIDA

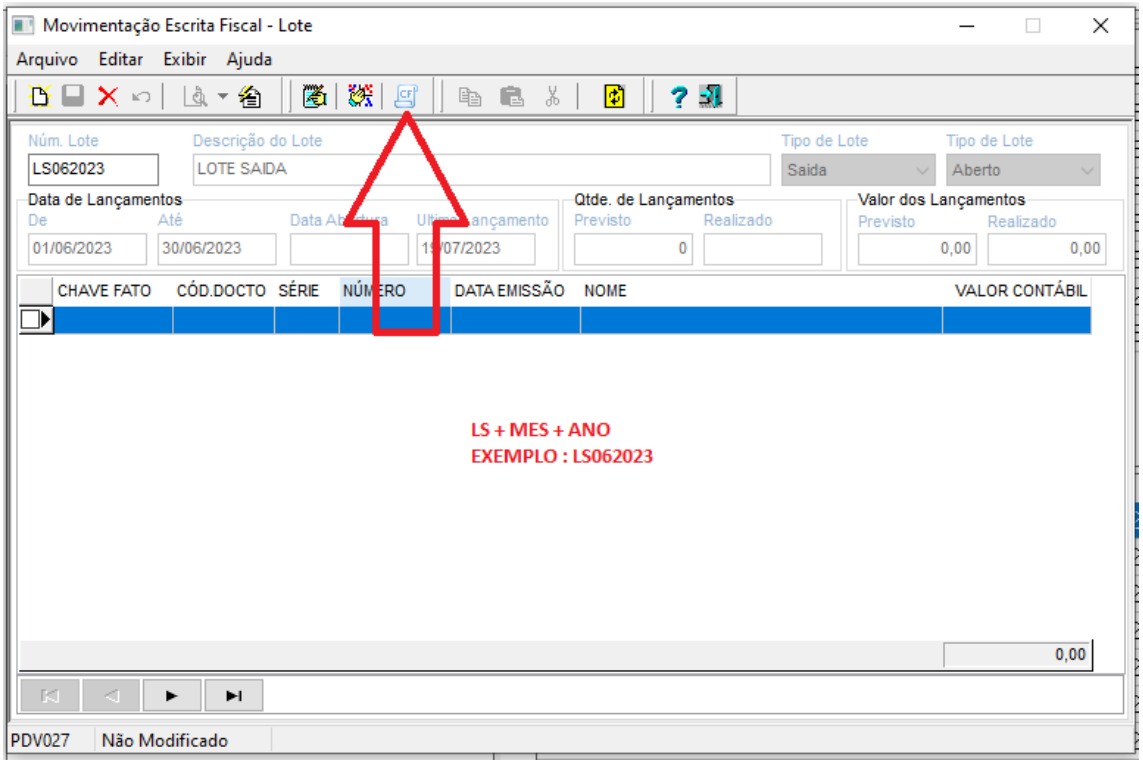


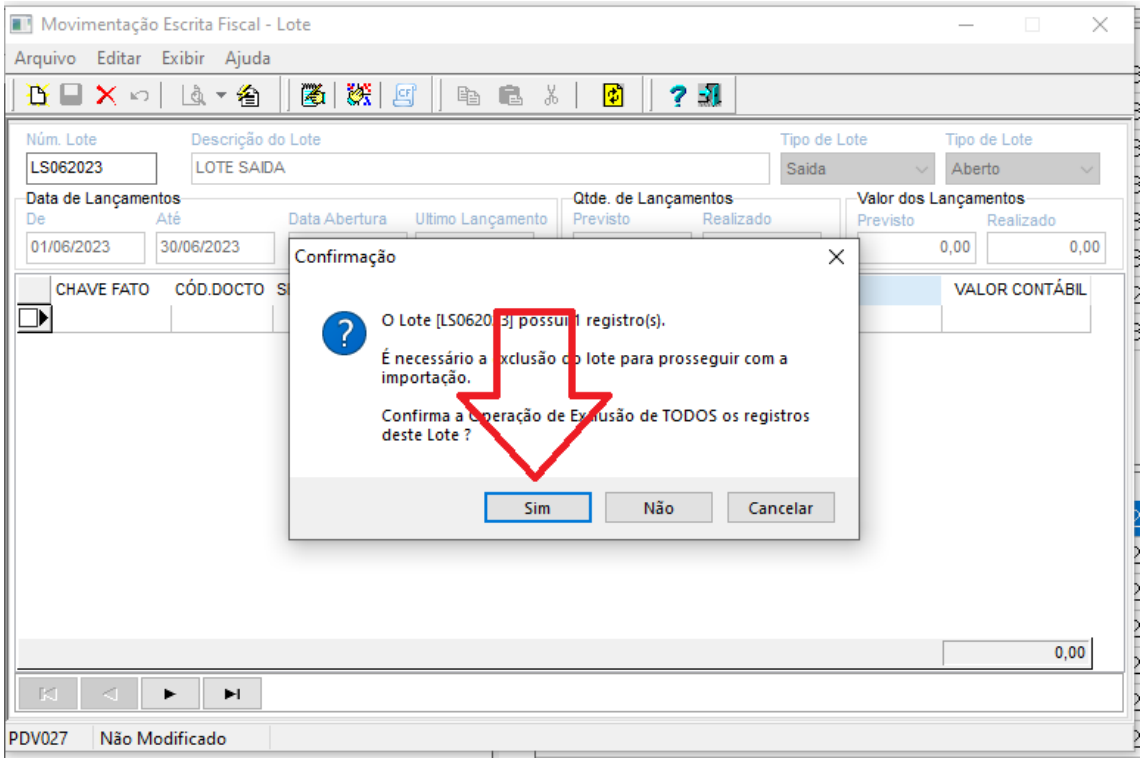


APÓS TERMINAR A IMPORTAÇÃO DO ICONE AZUL REALIZAR A IMPORTACAO DAS NOTAS FISCAL (NOTA FISCAL ELETRONICA)

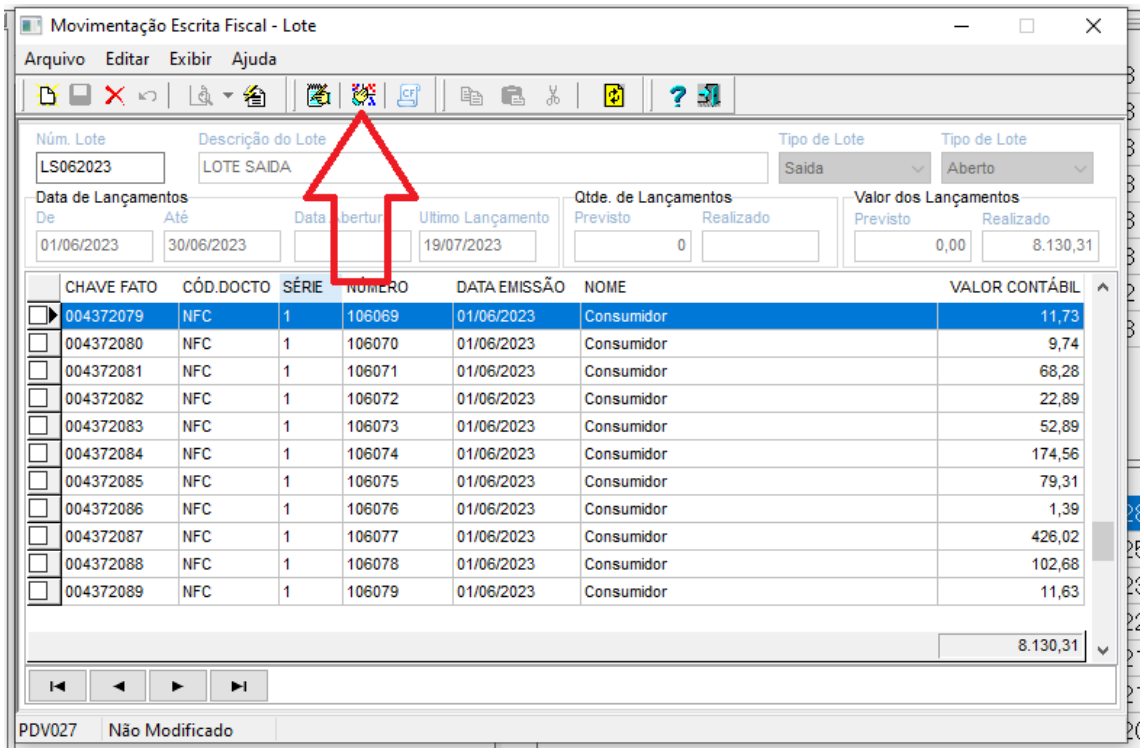


NA PROXIMA TELA MUDAR AS OPCAO DISPONIVEL PARA A OPÇÃO 1042 (SELECAO DE NOTAS FISCAIS DE SAIDA P/ IMPORTACAO C/ ESCRITA FISCAL)

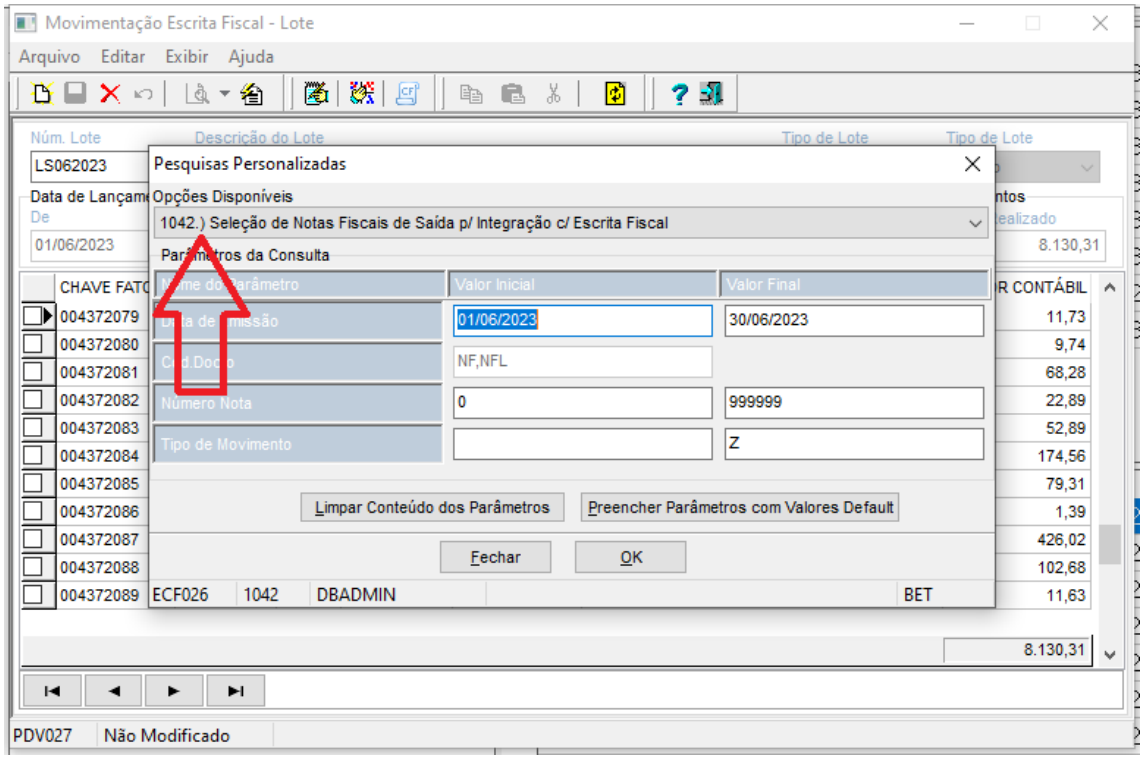


PRONTO

VAMOS GERAR SPED FISCAL (NA ÁREA DE TRABALHO SE ENCONTRA DO ATALHO DO GERADOR

SPED EFD  ICMS IPI (SPED FISCAL)

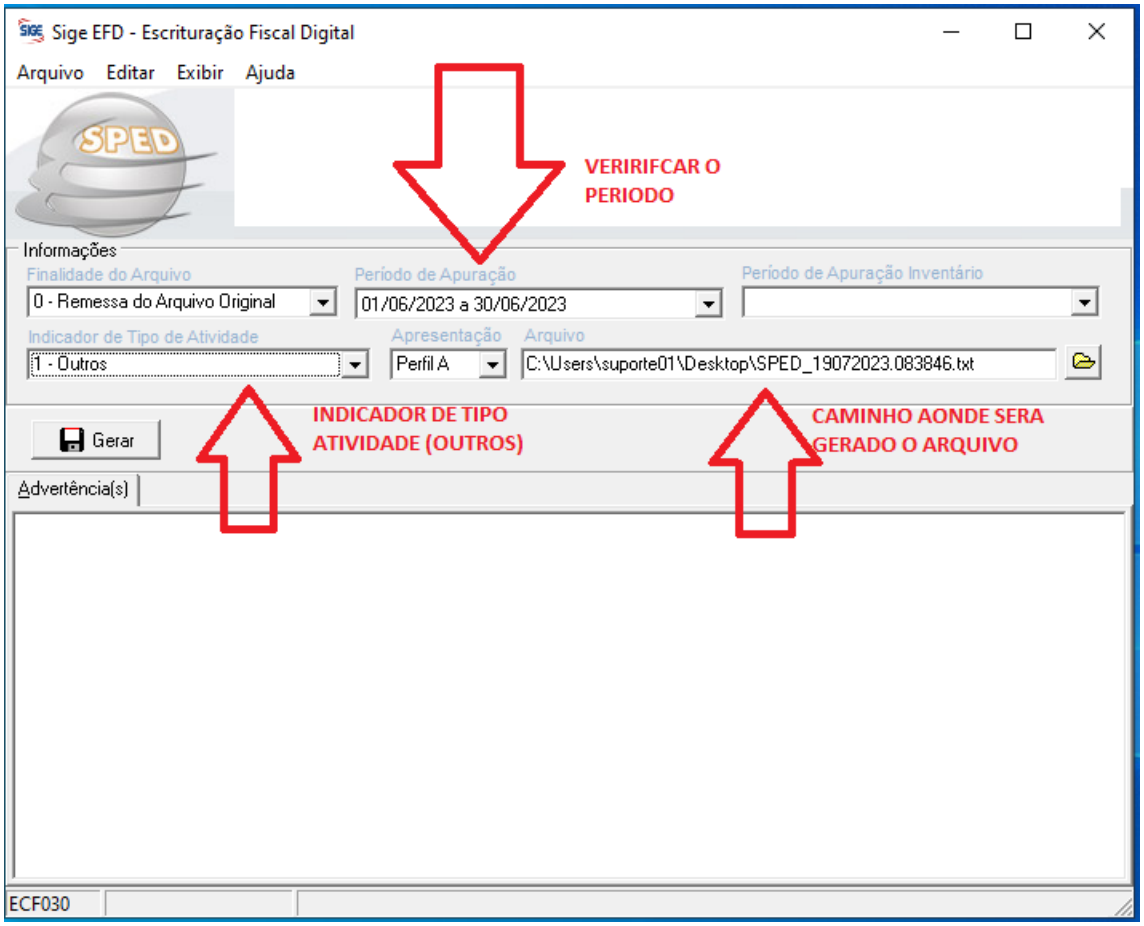


SO AGUARDA A GERAÇÃO DO ARQUIVO

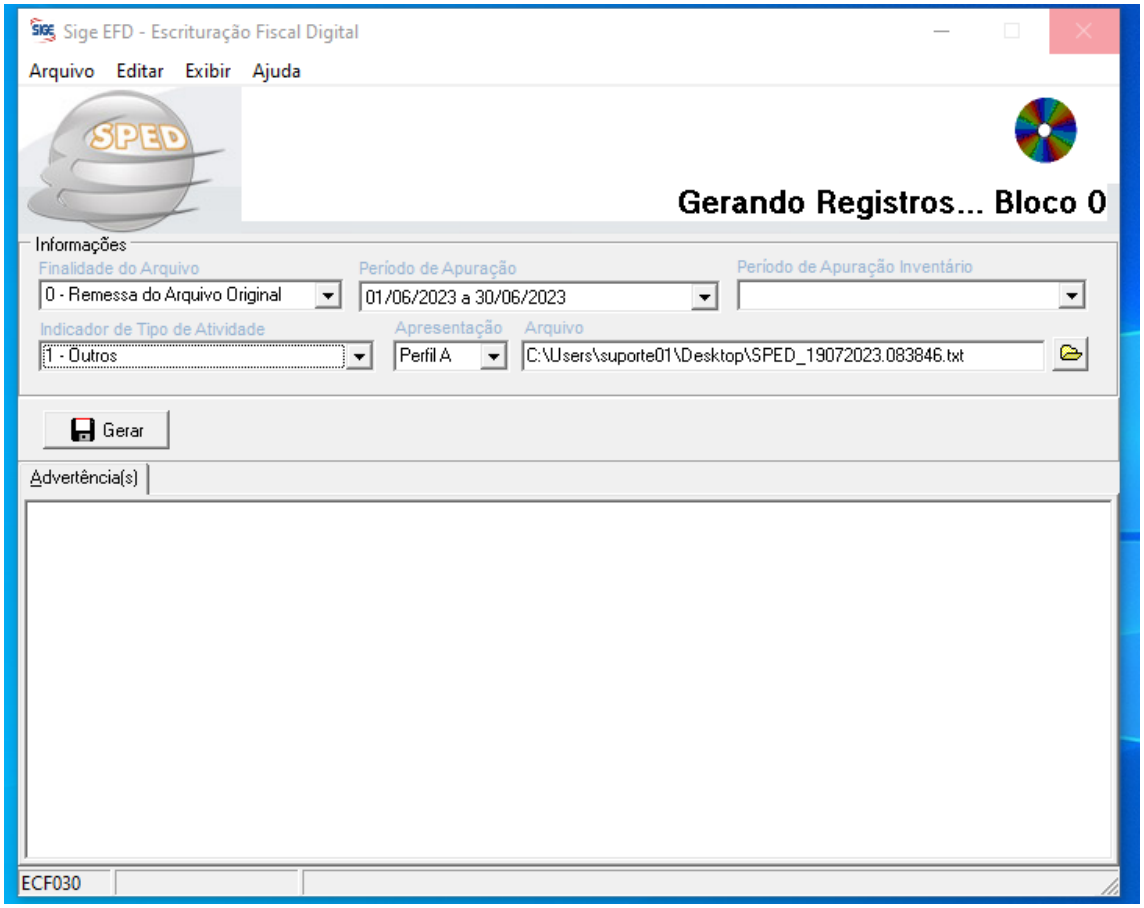
Sige EFD - Escrituração Fiscal Digital
Arquivo Editar Exibir Ajuda
SPED
Gerando Registros... Bloco 0
Informações
Finalidade do Arquivo
0 - Remessa do Arquivo Original
Período de Apuração
01/06/2023 a 30/06/2023
Período de Apuração Inventário
Indicador de Tipo de Atividade
1 - Outros
Apresentação
Perfil A
Arquivo
C:\Users\suporte01\Desktop\SPED_19072023.083846.txt
Gerar
Advertência(s)
ECF030

Sige EFD - Escrituração Fiscal Digital
Arquivo Editar Exibir Ajuda
SPED
Gerando Registros... Bloco I
Informações
Finalidade do Arquivo
0 - Remessa do Arquivo Original
Período de Apuração
01/06/2023 a 30/06/2023
Período de Apuração Inventário
Indicador de Tipo de Atividade
1 - Outros
Apresentação
Perfil A
Arquivo
C:\Users\suporte01\Desktop\SPED_19072023.083846.txt
Gerar
Advertência(s)
Atenção
Arquivo gerado com sucesso.
OK
ECF030

Após gera o arquivos, será necessário valida-lo para garantir que esteja correto e em conformidade com os requisitos

Validador Sped Fiscal


Validador Sped Pis Cofins 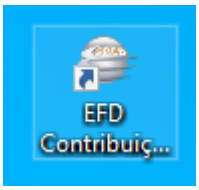


SPED EFD CONTRIBUIÇÃO (SPED PIS COFINS)

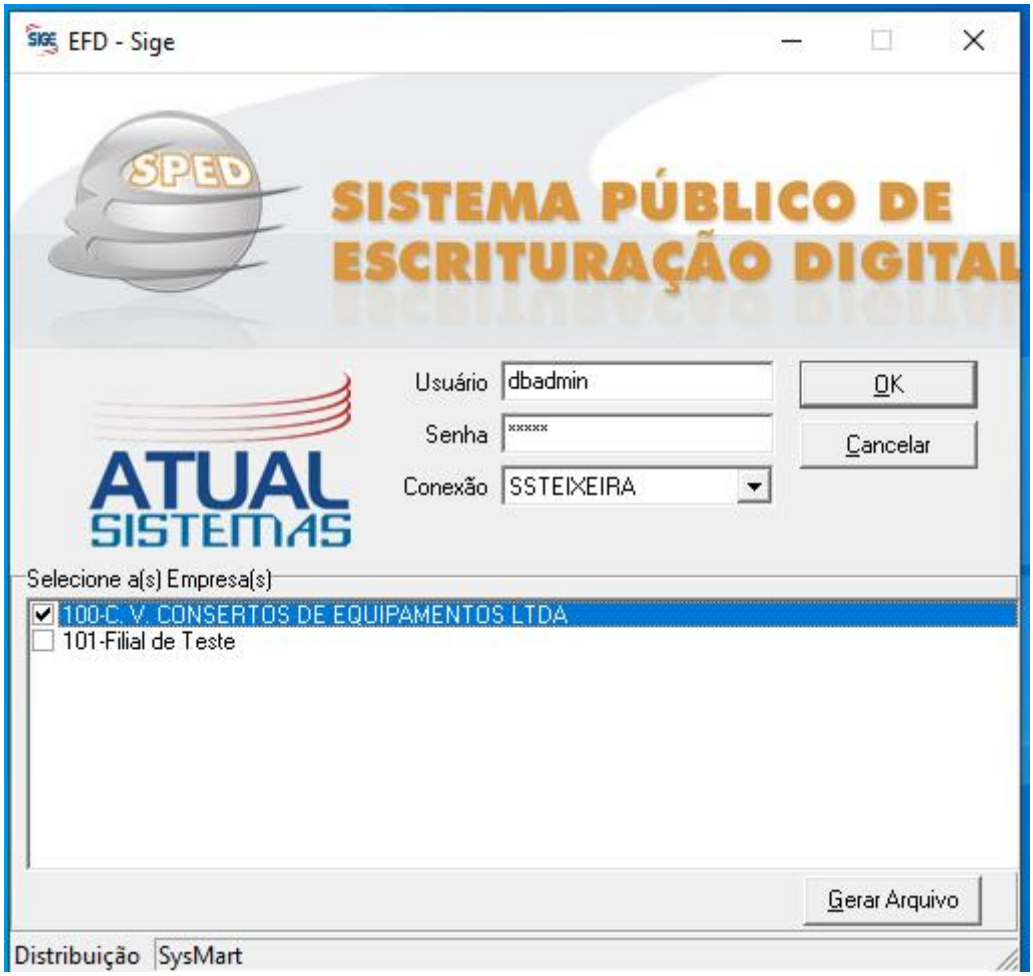

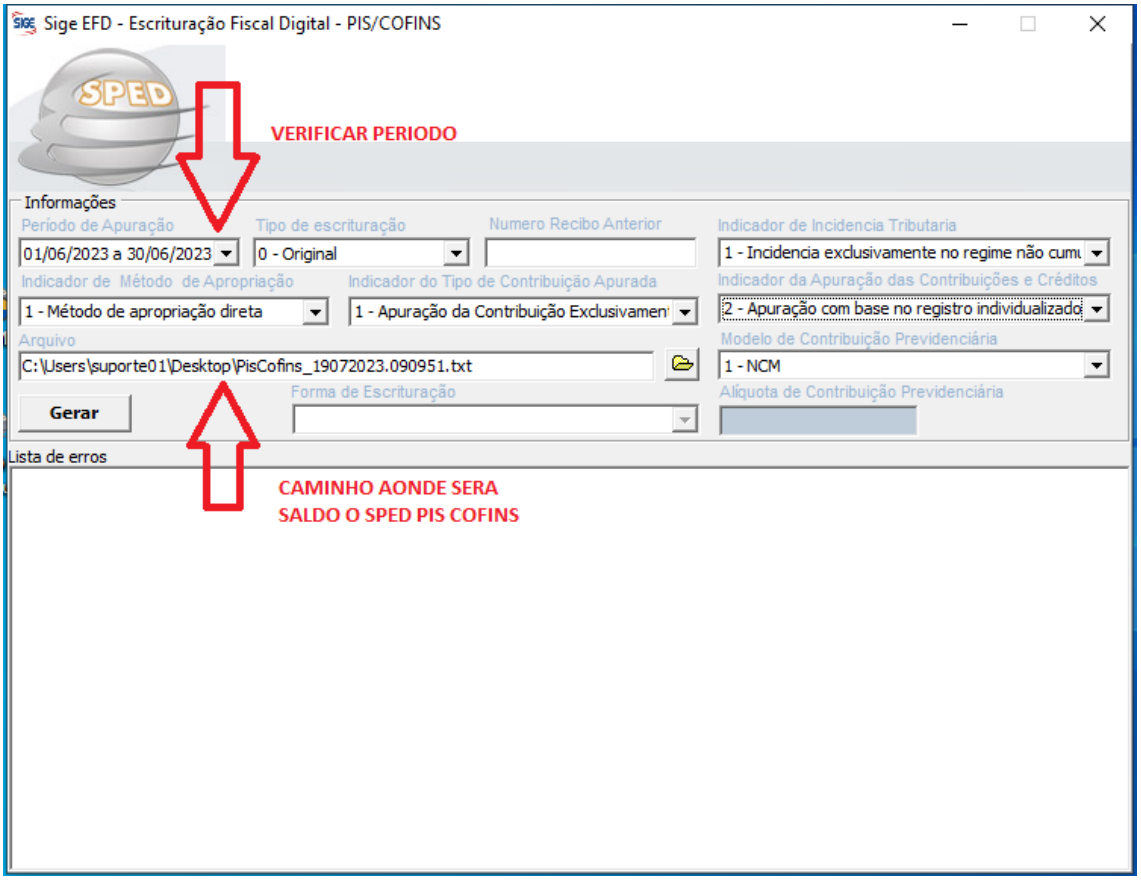
Sige EFD - Escrituração Fiscal Digital - PIS/COFINS
SPED
VERIFICAR PERIODO
Informações
Período de Apuração
01/06/2023 a 30/06/2023
Tipo de escrituração
0 - Original
Numero Recibo Anterior
Indicador de Incidencia Tributaria
1 - Incidencia exclusivamente no regime não cum
Indicador de Método de Apropriação
1 - Método de apropriação direta
Indicador do Tipo de Contribuição Apurada
1 - Apuração da Contribuição Exclusivamen
Indicador da Apuração das Contribuições e Créditos
2 - Apuração com base no registro individualizado
Arquivo
C:\Users\suporte01\Desktop\PisCofins_19072023.090951.txt
Modelo de Contribuição Previdenciária
1 - NCM
Gerar
Forma de Escrituração
Alíquota de Contribuição Previdenciária
Lista de erros
CAMINHO AONDE SERA
SALDO O SPED PIS COFINS

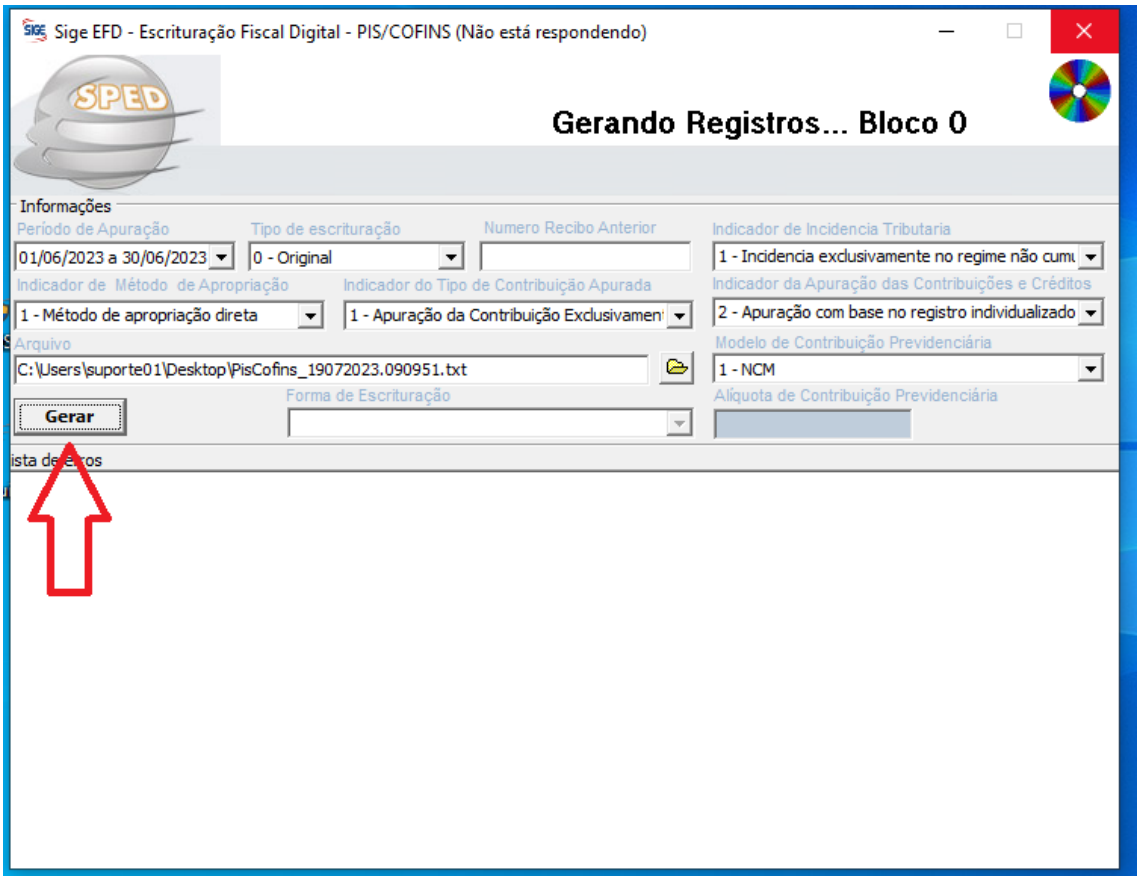
Sige EFD - Escrituração Fiscal Digital - PIS/COFINS (Não está respondendo)
SPED
Gerando Registros... Bloco 0
Informações
Período de Apuração
01/06/2023 a 30/06/2023
Tipo de escrituração
0 - Original
Numero Recibo Anterior
Indicador de Incidencia Tributaria
1 - Incidencia exclusivamente no regime não cum
Indicador de Método de Apropriação
1 - Método de apropriação direta
Indicador do Tipo de Contribuição Apurada
1 - Apuração da Contribuição Exclusivamen
Indicador da Apuração das Contribuições e Créditos
2 - Apuração com base no registro individualizado
Arquivo
C:\Users\suporte01\Desktop\PisCofins_19072023.090951.txt
Modelo de Contribuição Previdenciária
1 - NCM
Gerar
Forma de Escrituração
Alíquota de Contribuição Previdenciária

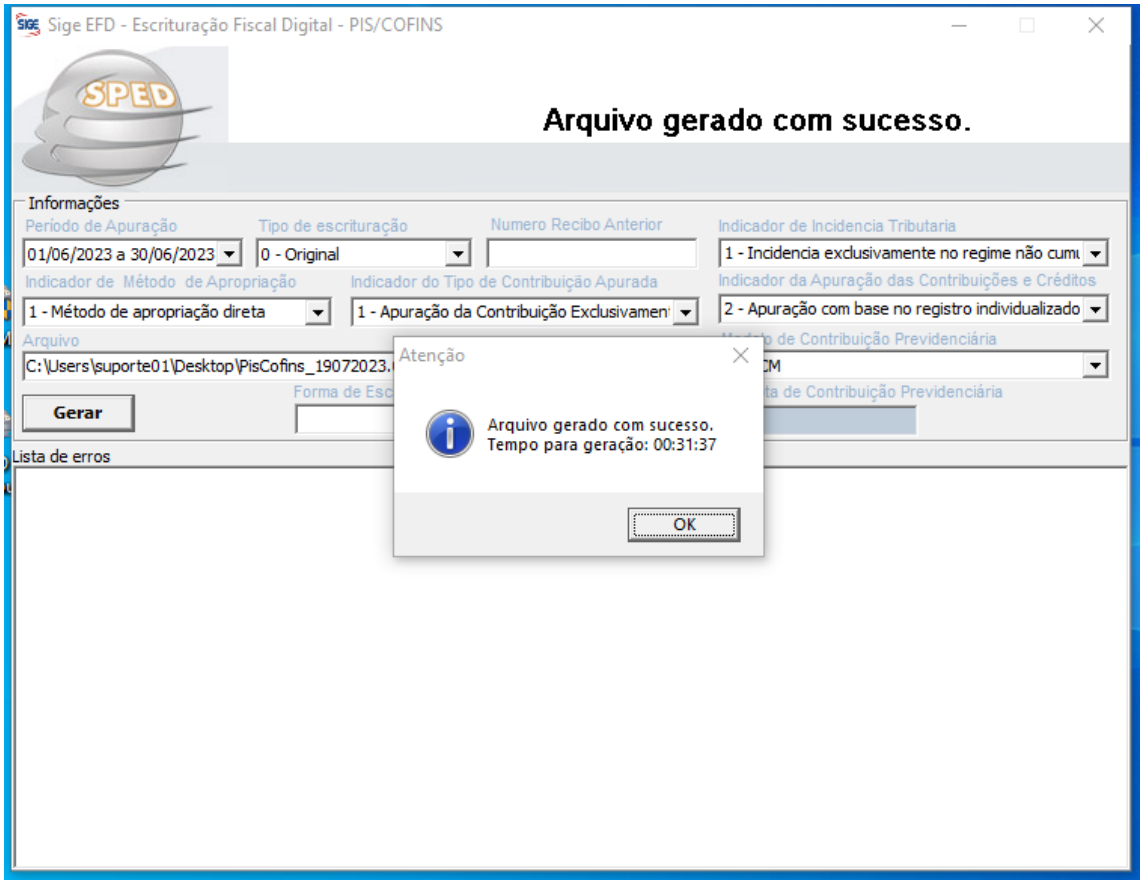


"Para baixar o validador do SPED (Sistema Público de Escrituração Digital), acesse o site oficial do SPED no seguinte endereço: https://sped.rfb.gov.br/. Neste site, você encontrará informações atualizadas, legislação relacionada, documentos técnicos e instruções para fazer o download do validador e outras ferramentas essenciais para a escrituração digital. Certifique-se sempre de obter o software de uma fonte confiável e oficial para garantir a segurança e autenticidade do mesmo."